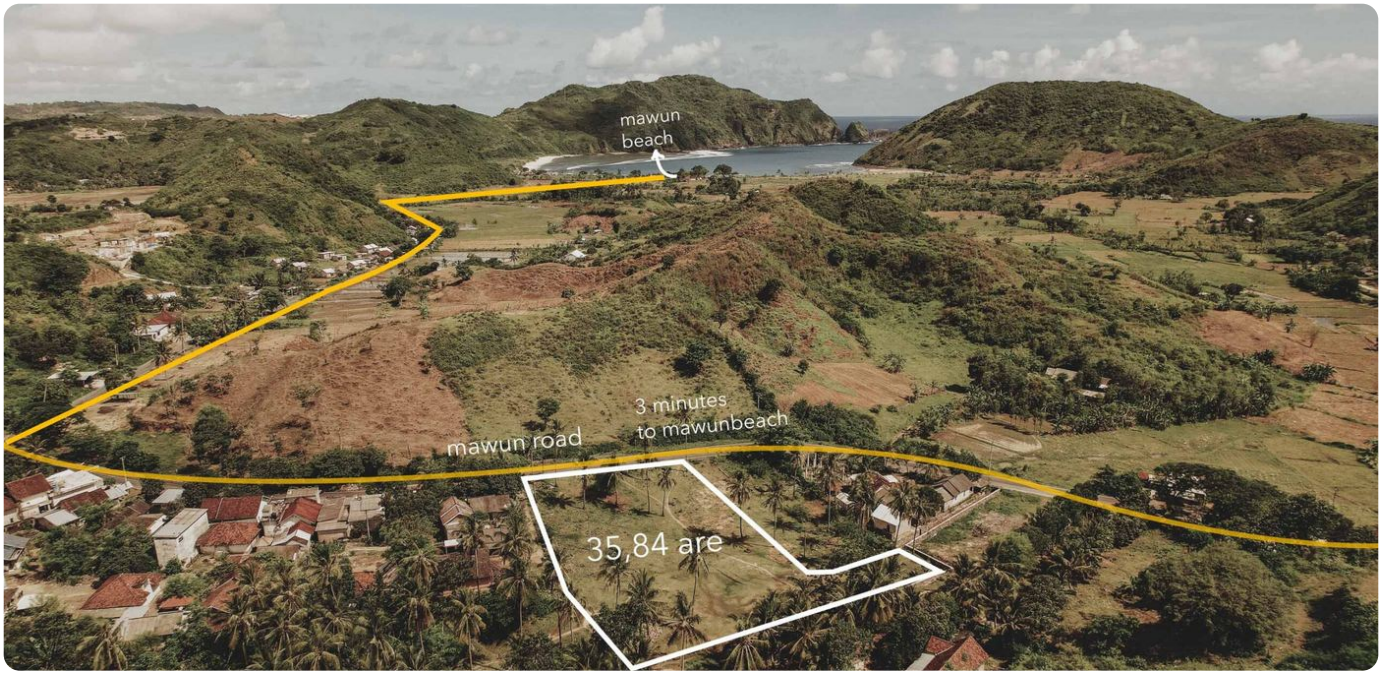



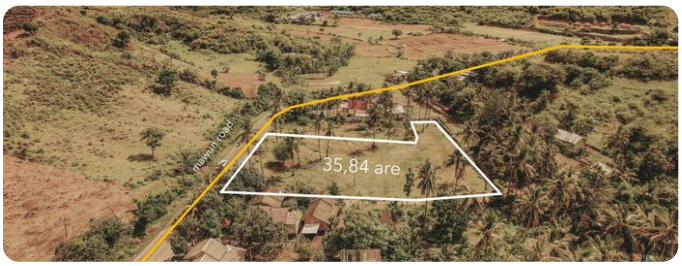

MP-MWN-L002 · HGB · READY TO BUILD

Mawun - Terrain plat de 35 ares

USD 236.500*

Mawun, sud de Lombok

≈ EUR 215.000* I IDR 4.300.800.000

IDR 120 M / are · USD 6.600 / are

Terrain à flanc de colline près de la plage de Mawun, avec un accès routier pratique

Un terrain bien situé entre Kuta et Selong Belanak, à seulement 3 minutes de la plage de Mawun. L'eau et l'électricité sont disponibles, l'accès depuis la route principale est facile et la large façade se prête bien à un projet de construction. Une base idéale pour des villas ou un projet de boutique-hôtel, dans l'un des axes les plus prisés du sud de Lombok.

- Emplacement : Mawun, sud de Lombok
- Surface du terrain : 35,84 ares (3 584 m²)
- Topographie : terrain plat
- Accès : accès direct depuis la route principale
- Raccordements : eau et électricité disponibles

SURFACE	SUPERFICIE	PRIX / ARE	ACCÈS ROUTIER	ÉLECTRICITÉ
35,8 are	**3 584 m²**	**IDR ~120 M**	**Yes**	**Yes**

Pour toute demande, indiquez la référence **MP-MWN-L002**
WhatsApp +62 818 0304 2211 · majuproperties.com

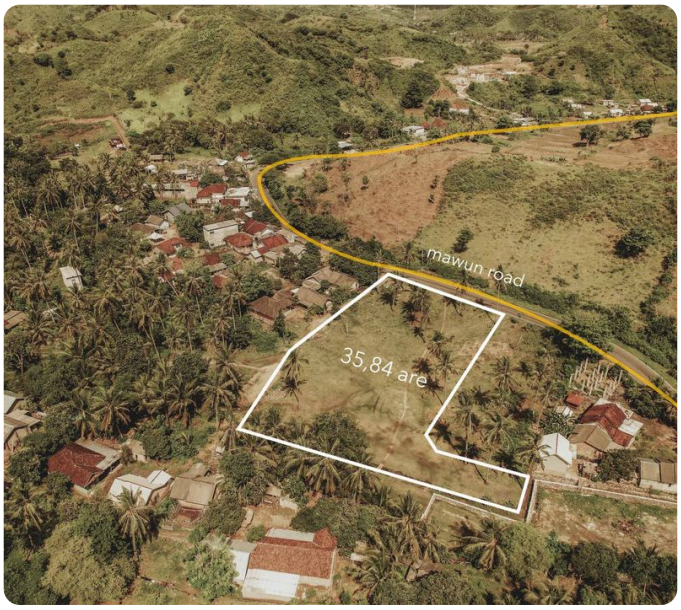



Pour toute demande, indiquez la référence **MP-MWN-L002**
WhatsApp +62 818 0304 2211 · majuproperties.com

MAJU
PROPERTIES

Villas · Terrains · Conseil · Due diligence · Gestion locative

Maju Properties
WhatsApp +62 818 0304 2211
contact@majuproperties.com · majuproperties.com
Kuta, sud de Lombok, Indonésie

Les prix sont indiqués dans la devise de l'annonce du vendeur. Les montants marqués d'un * sont des équivalents indicatifs aux taux de change actuels, donnés à titre d'orientation : contactez-nous pour un prix confirmé. Maju Properties, une division de PT Maju Operations & Development. Ce document est fourni à titre d'information et ne constitue pas une offre. Les informations sont fournies par les vendeurs et seront vérifiées lors de la due diligence (vérifications préalables).