





MP-KUT-V063 · HGB · IN PROGRESS

Villa boutique 1 chambre à flanc de colline au centre de Kuta

Kuta, sud de Lombok

USD 163.000*

≈ EUR 148.000 I IDR 2.960.000.000*

USD ~1.990 / m² bâti · IDR ~1,1 B / are

12 villas boutique exclusives à vendre à Kuta Lombok avec piscine privée

Une collection exclusive de 12 villas boutique, nichées sur une colline paisible à Kuta, dans le sud de Lombok. Architecture indonésienne et méditerranéenne, matériaux naturels et confort contemporain : le projet propose des villas de 1 chambre et de 2 chambres, chacune avec sa piscine privée et son jardin paysager.

- Projet exclusif de 12 villas boutique
- Au choix : villas de 1 chambre ou de 2 chambres
- Piscine privée (5,2 m × 2,6 m)
- Jardin privé paysager (40–90 m²)
- Architecture d'inspiration indonésienne et méditerranéenne

TERRAIN	BÂTI	CHAMBRES	SALLES DE BAIN	PISCINE	CONSTRUCTION
280 m²	82 m²	1	1	Oui	2027

Pour toute demande, indiquez la référence **MP-KUT-V063**
WhatsApp +62 818 0304 2211 · majuproperties.com

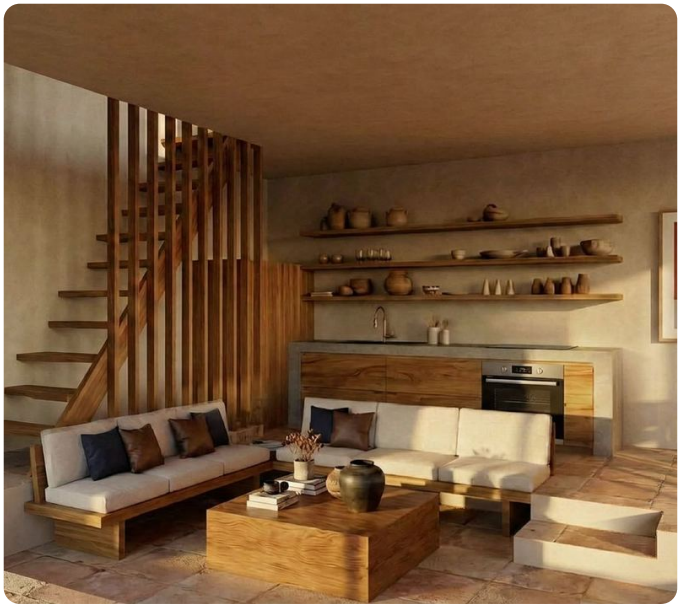



Pour toute demande, indiquez la référence **MP-KUT-V063**
WhatsApp +62 818 0304 2211 · majuproperties.com

MAJU
PROPERTIES

Villas · Terrains · Conseil · Due diligence · Gestion locative

Maju Properties
WhatsApp +62 818 0304 2211
contact@majuproperties.com · majuproperties.com
Kuta, sud de Lombok, Indonésie

Les prix sont indiqués dans la devise de l'annonce du vendeur. Les montants marqués d'un * sont des équivalents indicatifs aux taux de change actuels, donnés à titre d'orientation : contactez-nous pour un prix confirmé. Maju Properties, une division de PT Maju Operations & Development. Ce document est fourni à titre d'information et ne constitue pas une offre. Les informations sont fournies par les vendeurs et seront vérifiées lors de la due diligence (vérifications préalables).