





MP-KUT-V005/3 · HGB · IN PROGRESS

# Villa éco de 3 chambres avec grande terrasse au centre de Kuta

**USD 350.000**

Kuta, sud de Lombok

≈ EUR 318.000* I IDR 6.370.000.000*

USD ~2.520 / m² bâti · IDR ~2,4 B / are

## Des villas spacieuses de 3 chambres au centre de Kuta, modulables et très demandées à la location

Les villas de 3 chambres d'Habitat Vibe se déclinent en deux plans, chacun pensé pour le quotidien comme pour la rentabilité. Le Type 1 offre confort et souplesse aux familles et aux groupes, tandis que le Type 2 mise sur l'espace avec des terrasses et des piscines plus grandes. Toutes deux intègrent des équipements écologiques, au centre de Kuta, et allient volume, style et rendements prévisionnels solides.

- Emplacement : centre de Kuta, sud de Lombok
- Disponibilité : 12 villas restantes
- Type : villas de 3 chambres avec piscine privée
- Propriété : HGB (droit de bâtir et d'occuper un terrain pour une durée déterminée)
- Surface de la villa : 139 m² habitables + 87 m² de terrasse + 16,5 m² de piscine (Type 1)

| TERRAIN | BÂTI | CHAMBRES | SALLES DE BAIN | PISCINE | CONSTRUCTION |
|---|---|---|---|---|---|
| 264 m² | 139 m² | 3 | 3 | Oui | 2026 |

Pour toute demande, indiquez la référence **MP-KUT-V005/3**
WhatsApp +62 818 0304 2211 · majuproperties.com




THE
HABITAT







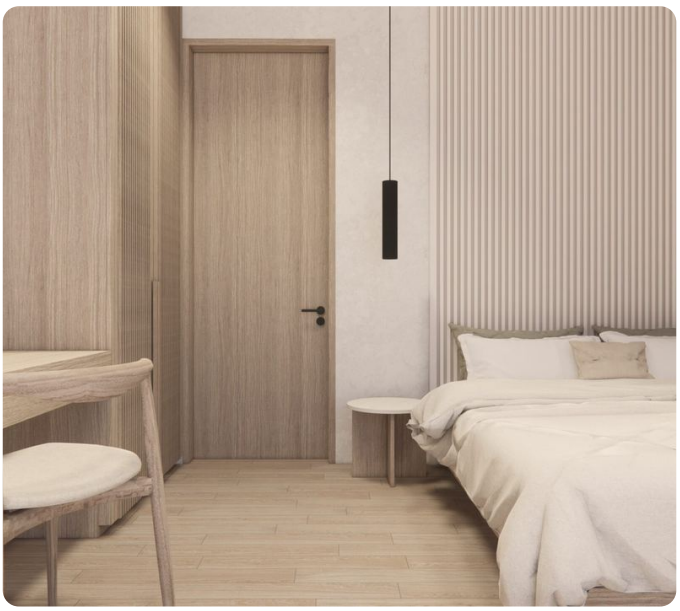

Pour toute demande, indiquez la référence **MP-KUT-V005/3**
WhatsApp +62 818 0304 2211 · majuproperties.com

MAJU
PROPERTIES

**Villas · Terrains · Conseil · Due diligence · Gestion locative**

**Maju Properties**
WhatsApp +62 818 0304 2211
contact@majuproperties.com · majuproperties.com
Kuta, sud de Lombok, Indonésie

Les prix sont indiqués dans la devise de l'annonce du vendeur. Les montants marqués d'un * sont des équivalents indicatifs aux taux de change actuels, donnés à titre d'orientation : contactez-nous pour un prix confirmé. Maju Properties, une division de PT Maju Operations & Development. Ce document est fourni à titre d'information et ne constitue pas une offre. Les informations sont fournies par les vendeurs et seront vérifiées lors de la due diligence (vérifications préalables).