





MP-KUT-V005/1 · HGB · IN PROGRESS

Villa écologique solaire 1 chambre au centre de Kuta

Kuta, sud de Lombok

USD 165.000

≈ EUR 150.000* I IDR 3.000.000.000*

USD ~2.290 / m² bâti · IDR ~2,4 B / are

Villa éco-luxe d'une chambre au cœur de Kuta

La villa 1 chambre Habitat Vibe mise sur une simplicité moderne et offre un refuge élégant au centre de Kuta. Énergie solaire, récupération d'eau de pluie : ses équipements écologiques s'allient à des intérieurs épurés. Idéale pour une personne seule, un couple ou des séjours courts, c'est une porte d'entrée judicieuse sur un marché de Lombok en plein essor.

- Emplacement : centre de Kuta, sud de Lombok
- Disponibilité : 3 villas restantes sur 5
- Type : villas 1 chambre avec piscine privée
- Propriété : HGB (droit de bâtir de longue durée)
- Surfaces : 72 m² intérieurs + 39 m² de terrasse + 6 m² de piscine

TERRAIN	BÂTI	CHAMBRES	SALLES DE BAIN	PISCINE	CONSTRUCTION
126 m²	72 m²	1	1	Oui	2026

Pour toute demande, indiquez la référence **MP-KUT-V005/1**
WhatsApp +62 818 0304 2211 · majuproperties.com


THE
HABITAT





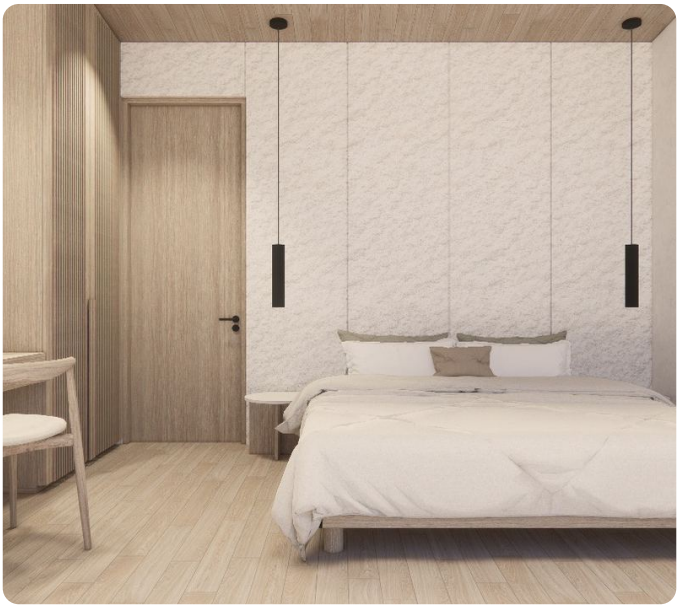





Pour toute demande, indiquez la référence **MP-KUT-V005/1**
WhatsApp +62 818 0304 2211 · majuproperties.com

MAJU
PROPERTIES

Villas · Terrains · Conseil · Due diligence · Gestion locative

Maju Properties
WhatsApp +62 818 0304 2211
contact@majuproperties.com · majuproperties.com
Kuta, sud de Lombok, Indonésie

Les prix sont indiqués dans la devise de l'annonce du vendeur. Les montants marqués d'un * sont des équivalents indicatifs aux taux de change actuels, donnés à titre d'orientation : contactez-nous pour un prix confirmé. Maju Properties, une division de PT Maju Operations & Development. Ce document est fourni à titre d'information et ne constitue pas une offre. Les informations sont fournies par les vendeurs et seront vérifiées lors de la due diligence (vérifications préalables).