





MP-KUT-V046 · LEASEHOLD · IN PROGRESS

Villa loft 1 chambre à Mong, Kuta

USD 90.000

Kuta, sud de Lombok

≈ EUR 82.000* | IDR 1.640.000.000*

USD ~1.840 / m² bâti · IDR ~2,5 B / are

Villa loft 1 chambre avec mezzanine et piscine privée à Kuta Lombok

Une élégante villa loft de 1 chambre avec mezzanine à Kuta Lombok, au style tropical moderne et largement ouverte sur l'extérieur. Elle comprend un séjour et un coin repas ouverts, une cuisine entièrement équipée, une piscine privée, une grande terrasse et une chambre confortable en mezzanine. Sa position en hauteur offre une belle vue mer et sur les paysages alentour, dans un cadre paisible qui se prête aussi bien à un usage personnel qu'à la location saisonnière.

- Loft de 1 chambre avec mezzanine
- Piscine privée
- Séjour et coin repas ouverts
- Cuisine entièrement équipée
- Grande terrasse extérieure

TERRAIN	BÂTI	CHAMBRES	SALLES DE BAIN	PISCINE	CONSTRUCTION
65 m²	49 m²	1	1	Oui	2026

Pour toute demande, indiquez la référence **MP-KUT-V046**
WhatsApp +62 818 0304 2211 · majuproperties.com



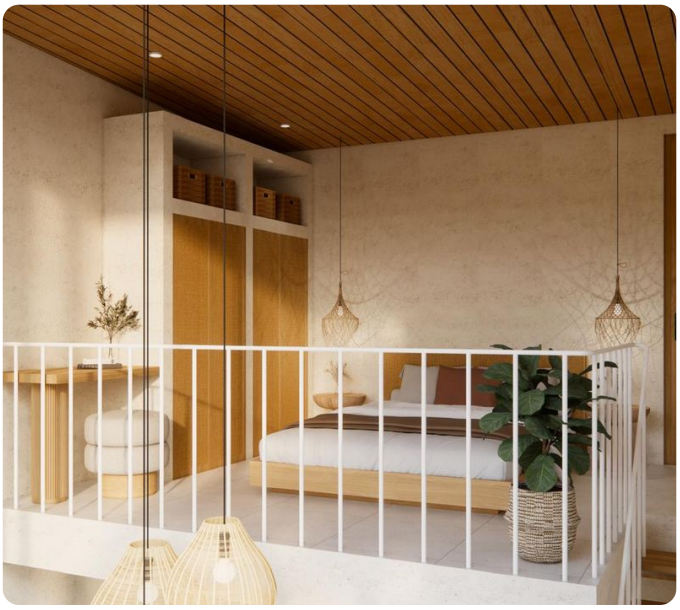









Pour toute demande, indiquez la référence **MP-KUT-V046**
WhatsApp +62 818 0304 2211 · majuproperties.com

MAJU
PROPERTIES

Villas · Terrains · Conseil · Due diligence · Gestion locative

Maju Properties
WhatsApp +62 818 0304 2211
contact@majuproperties.com · majuproperties.com
Kuta, sud de Lombok, Indonésie

Les prix sont indiqués dans la devise de l'annonce du vendeur. Les montants marqués d'un * sont des équivalents indicatifs aux taux de change actuels, donnés à titre d'orientation : contactez-nous pour un prix confirmé. Maju Properties, une division de PT Maju Operations & Development. Ce document est fourni à titre d'information et ne constitue pas une offre. Les informations sont fournies par les vendeurs et seront vérifiées lors de la due diligence (vérifications préalables).